

À vendre

Terrain industriel de 205 022 pi² à proximité de la zone portuaire

- Le terrain est situé sur une rue principale de Baie-Comeau à 15 minutes de route de l'aéroport de Baie-Comeau avec un accès facile aux terminaux portuaires de Baie-Comeau et aux chemins de fer CN
- La superficie totale du terrain à vendre est de 205 022 pi²
- Toutes les activités industrielles à l'exception de la gestion des déchets

19 Route Maritime, Baie Comeau (QC)

Peter Mouhteros

Associé principal, courtier immobilier agréé DA
+1 514 667 5675

peter.mouhteros@am.jll.com

Jeffrey Mayes

Vice-Président, courtier immobilier
+1 514 667 5651

jeffrey.mayes@am.jll.com

Stéphane Robillard, SIOR

Vice-Président, courtier immobilier
+1 514 667 5674

stephane.robillard@am.jll.com

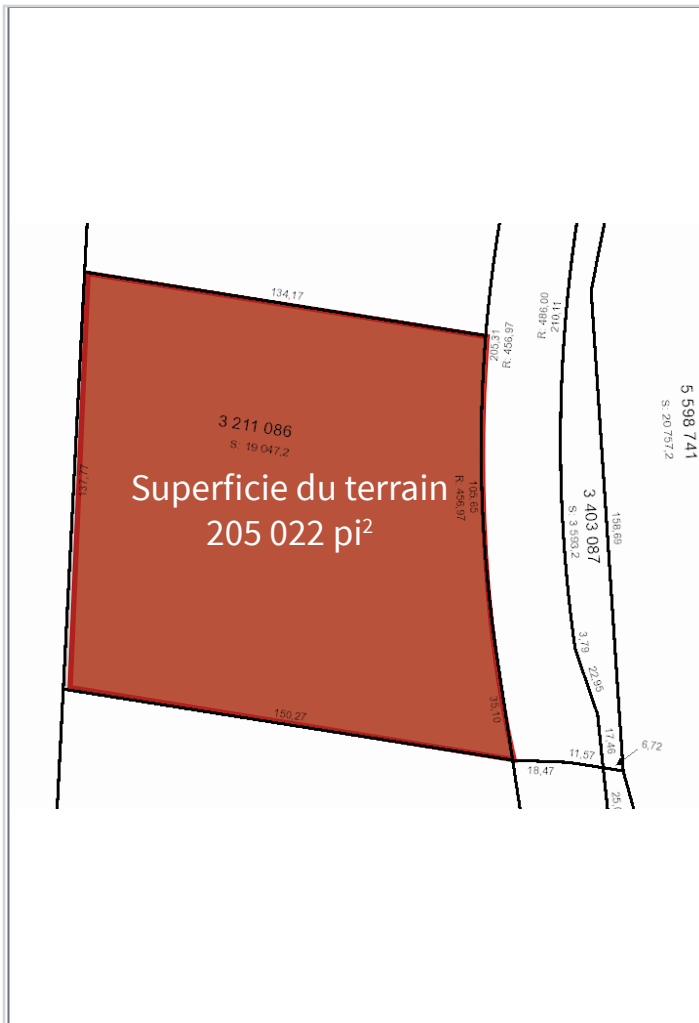

Détails à propos du terrain

- Superficie totale du terrain : 205 022 pi²
- Numéro de lot : 3 211 086
- Zonage : 305 I

Évaluation municipale 2016

- Terrain : 87 800,00 \$

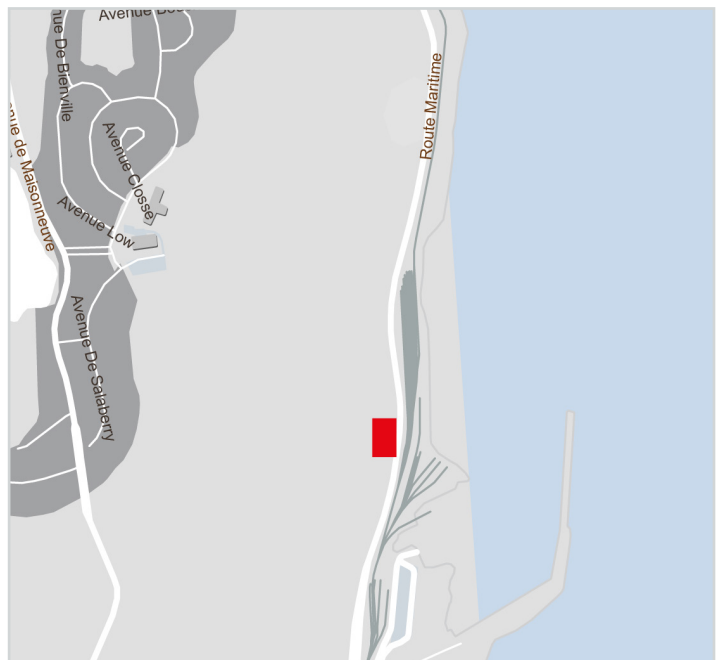

AVIS DE NON-RESPONSABILITÉ

© Jones Lang LaSalle, Inc., 2017. Tous droits réservés. Les renseignements contenus aux présentes proviennent de sources que nous jugeons fiables. Toutefois, nous ne faisons aucune déclaration ni ne donnons aucune garantie quant à l'exactitude desdits renseignements. Jones Lang LaSalle Services Immobiliers, Inc. Agence immobilière

